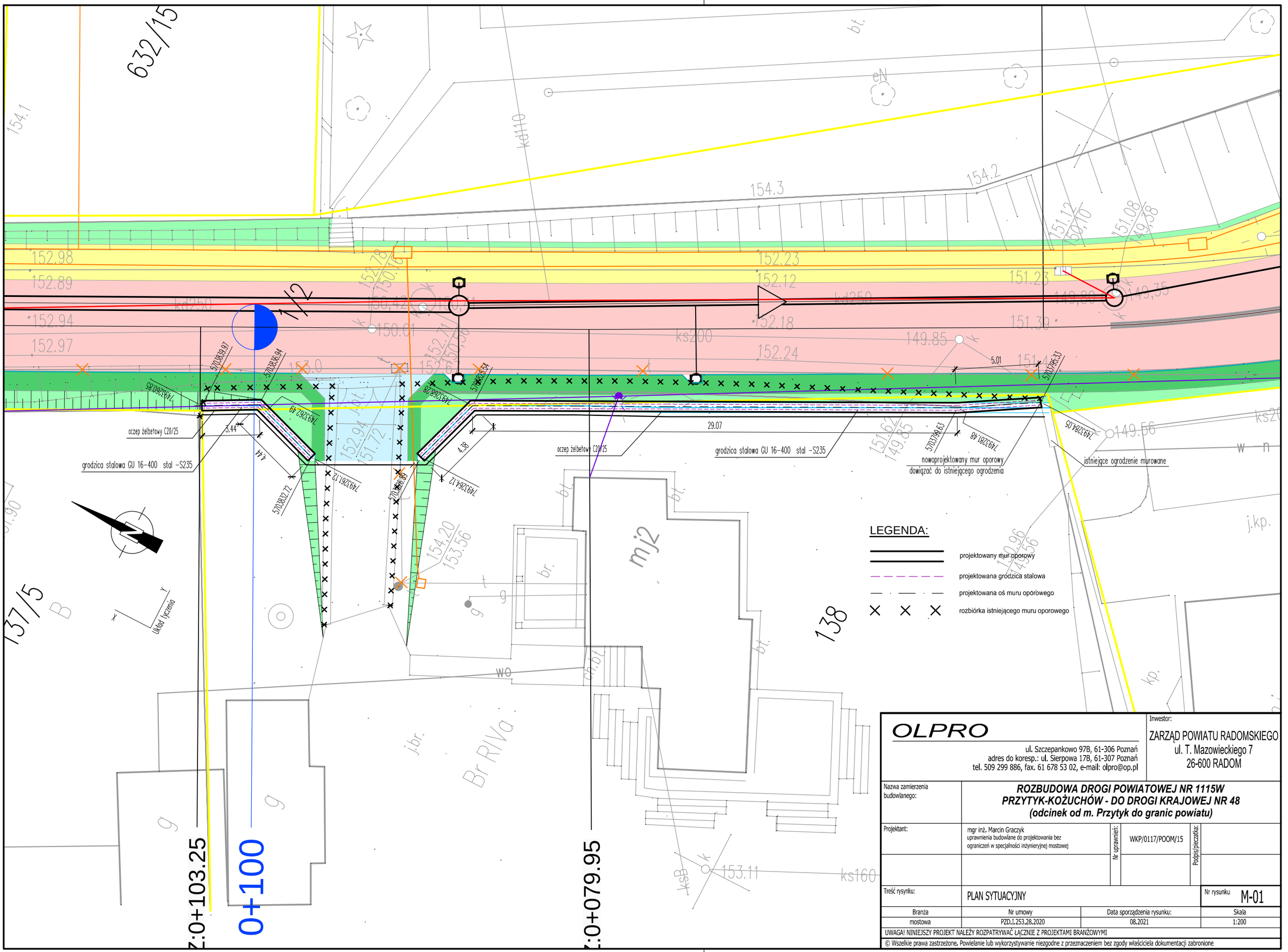

LEGENDA:

- projektowany mur oporowy
- projektowana grodzica stalowa
- projektowana oś muru oporowego
- rozbiórka istniejącego muru oporowego

OLPRO

ul. Szczepankowo 97B, 61-306 Poznań
adres do koresp.: ul. Sierpowa 17B, 61-307 Poznań
tel. 509 299 886, fax. 61 678 53 02, e-mail: olpro@op.pl

Inwestor:
ZARZĄD POWIATU RADOMSKIEGO
ul. T. Mazowieckiego 7
26-600 RADOM

Nazwa zamierzenia budowlanego:	**ROZBUDOWA DROGI POWIATOWEJ NR 1115W PRZYTYK-KOŻUCHÓW - DO DROGI KRAJOWEJ NR 48 (odcinek od m. Przytyk do granic powiatu)**			
Projektant:	mgr inż. Marcin Graczyk uprawnienia budowlane do projektowania bez ograniczeń w specjalności inżynieryjnej mostowej	Nr uprawnień:	WKP/0117/POOM/15	Podpis/pieczątka:
Treść rysunku:	PLAN SYTUACYJNY			Nr rysunku M-01
Branża	Nr umowy	Data sporządzenia rysunku:		Skala
mostowa	PZD.I.253.28.2020	08.2021		1:200

UWAGA! NINIEJSZY PROJEKT NALEŻY ROZPATRYWAĆ ŁĄCZNIE Z PROJEKTAMI BRANŻOWYMI

© Wszelkie prawa zastrzeżone. Powielanie lub wykorzystywanie niezgodne z przeznaczeniem bez zgody właściciela dokumentacji zabronione